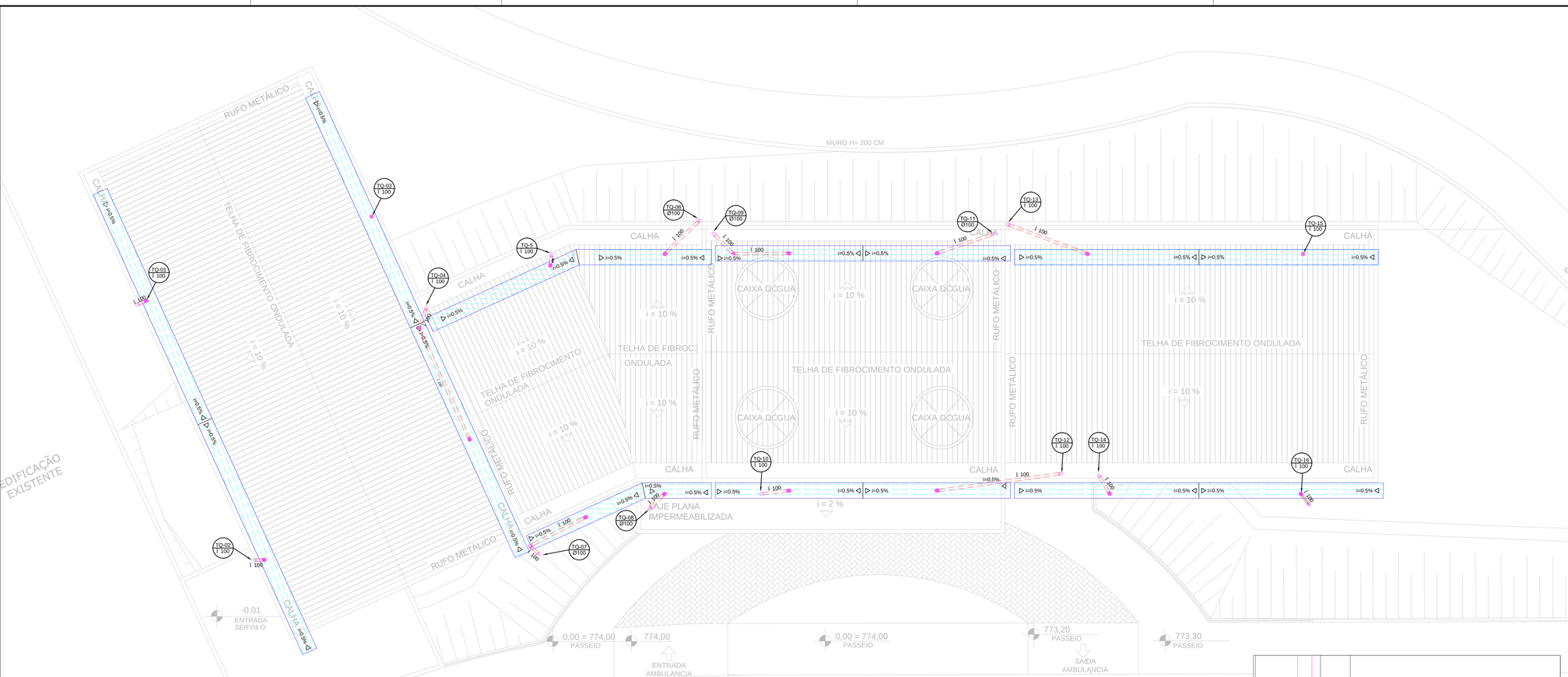

DRENAGEM DE ÁGUA PLUVIAL
COBERTURA

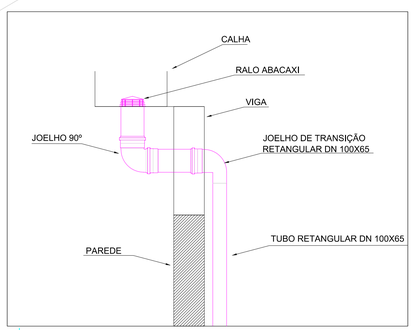

DETALHE RALO ABACAXI
DETALHES
SEM ESCALA

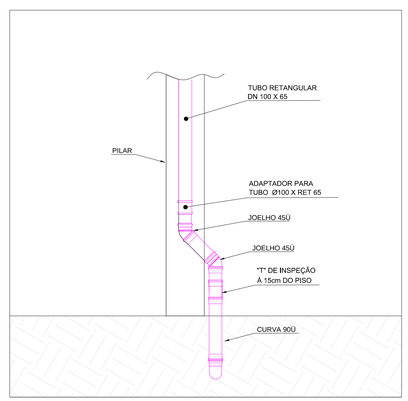

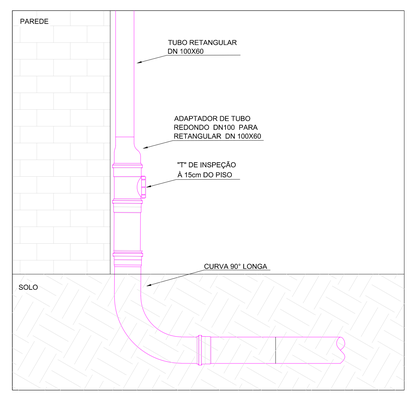

DETALHES TRANSIÇÃO E DISPOSITIVO DE INSPEÇÃO
DETALHES 1, 2 E 3
SEM ESCALA

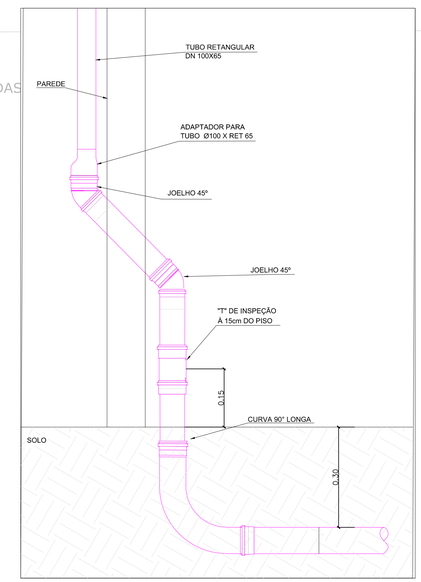

LEGENDA

TQXX Ø XX	INDICAÇÃO DO TQ = TUBO DE QUEDA E Ø = DIÂMETRO DA TUBULAÇÃO.
	TUBULAÇÃO PARA ÁGUAS PLUVIAIS EM PVC SERIE REFORÇADA, COM Ø INDICADO INSTALADO NO SOLO.
	TUBULAÇÃO PARA ÁGUAS PLUVIAIS EM PVC SERIE REFORÇADA, COM Ø INDICADO INSTALADO SOB O TELHADO.
	TUBULAÇÃO PARA ÁGUAS PLUVIAIS EM PVC SERIE NORMAL, COM Ø INDICADO INSTALADO NO SOLO.
	RALO HEMISFÉRICO EM FERRO FUNDIDO, TIPO ABACAXI Ø 100mm.
	CALHA EM CHAPA DE AÇO GALVANIZADO DOBRADA PARA ÁGUA PLUVIAL.
	ADAPTADOR PARA TUBO Ø 100 X RET 65mm
	TERMINAL DE VENTILAÇÃO DO DE PVC DA REDE DE ESGOTO, COM Ø INDICADO.
	JOELHO DE TRANSIÇÃO RENTANGULAR
VE-XX Ø XX	INDICAÇÃO DE PRUMADA DE VENTILAÇÃO: ONDE VE = A PRUMADA E Ø = DIÂMETRO NOMINAL.
	CAIXA DE ÁGUA PLUVIAL 60x60cm COM TAMPA DE FERRO FUNDIDO.
	FLUXO DE ÁGUA PLUVIAL.

NOTAS

01 - TODOS OS RALOS HEMISFÉRICOS SERÃO EM FERRO FUNDIDO;

02 - A DECLIVIDADE DAS CALHAS DE ÁGUA PLUVIAL SERÁ DE 0,5%;

03 - RELAÇÃO DE MATERIAIS CONTEMPLA ELEMENTOS DE ÁGUA PLUVIAL DA CÉREA EXTERNA.

04 - TUBULAÇÃO NÃO INDICADA: PVC ESGOTO DN100.

04 - SERÁ INSTALADA DISPOSITIVO DE INSPEÇÃO ONDE NÃO FOR POSSÍVEL INSTALAR CAIXA DE INSPEÇÃO TUBULAÇÃO NÃO INDICADA: PVC ESGOTO DN100.

PLANTAS DE REFERÊNCIA

NÚ	DATA	DESCRIÇÃO	DESENHO	VERIF.
02	DEZ/2020	REVISÃO DE ACORDO COM O RELATÓRIO DE ANÁLISE	TERA	A. MELO
01	MAR/2020	REVISÃO DE ACORDO COM O RELATÓRIO DE ANÁLISE	TERA	A. MELO

REVISÃO

EMPRESA

TERA

e-mail: tera.ltda@oi.com.br
(71) 3240-9357

RESPONSÁVEL TÉCNICO

PREFEITURA MUNICIPAL DE SANTA LUZIA
ADM. DELEGADO CHRISTIANO XAVIER

OBRA/ENDEREÇO
UBS VIRGEM DOS POBRES
RUA SÃO JUDAS TADEU S/N, SÃO BENEDITO - SANTA LUZIA/MG

DENOMINAÇÃO DO DESENHO HIDROSSANITÁRIO
ÁGUA PLUVIAL
COBERTURA

FOLHA
APL-01/02

RESPONSÁVEL TÉCNICO
ANTONIO DE MELO PRADO CREA : 23.141-D/MG

DATA : FEV/2020
ESCALA : 1/75
ORDEM DE SERVIÇO NÚ

FASE
PROJETO EXECUTIVO

DESENHO
TERA

ARQUIVO
UBS-HID-PE-01-APL-COB-R01